

**11^ο ΕΚΠΑΙΔΕΥΤΙΚΟ ΣΕΜΙΝΑΡΙΟ ΣΥΝΕΧΙΖΟΜΕΝΗΣ
ΕΚΠΑΙΔΕΥΣΗΣ
Σάββατο 26 Μαΐου 2012**

**Αμφιθέατρο 3^{ου} ορόφου του νέου κτιρίου του ΑΧΕΠΑ
(Νευροεπιστήμες)
Θεσσαλονίκη
Πρόγραμμα**

Θέμα: «Η χειρουργική της επιληψίας»

Συντονιστές:

Α. Καρλοβασίτου, Καθηγήτρια Νευρολογίας Α.Π.Θ.

Κ. Σιτζόγλου, Διευθυντής Εργαστηρίου Κλινικής

Νευροφυσιολογίας Ψ.Ν.Θ.

- 09.30 **Η δομή της προεγχειρητικής εκτίμησης**
*Σ. Γκατζώνης, Επίκουρος Καθηγητής,
Μονάδα Επιληψίας, Νευροχειρουργική
Κλινική Ιατρικής Σχολής Παν/μίου Αθηνών*
- 10.10 **Κατηγορίες Χειρουργικών υποψηφίων
και Μετεγχειρητική έκβαση**
*Κ. Γαργάνης, Υπεύθυνος Μονάδας Επιληψίας και Καταγραφής
Κρίσεων Κλινική «Αγ. Λούκας»*
- 10.50 **Διάλειμμα - Καφές**
- 11.20 **Χειρουργικές τεχνικές στην αντιμετώπιση
της εστιακής επιληψίας**
*Β. Ζούντας, Νευροχειρουργός,
Κλινική «Αγ. Λουκάς», Θεσσαλονίκη*

Θα καταβληθεί προσπάθεια το σεμινάριο να μεταδοθεί διαδικτυακά μέσω της σελίδας www.livemedia.gr.

ΕΛΛΗΝΙΚΗ
 ΝΕΥΡΟΛΟΓΙΚΗ
 ΕΤΑΙΡΕΙΑ
 

 1ο ΘΕΡΙΝΟ ΣΧΟΛΕΙΟ Ε.Ν.Ε.
 1st SUMMER SCHOOL
 

ΕΚΠΑΙΔΕΥΤΙΚΟ ΠΡΟΓΡΑΜΜΑ

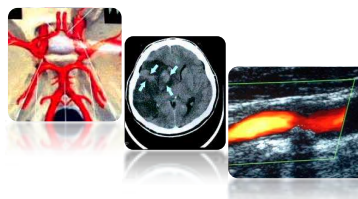
**ΟΞΥ ΑΓΓΕΙΑΚΟ ΕΓΚΕΦΑΛΙΚΟ ΕΠΕΙΣΟΔΙΟ-
 ΝΕΥΡΟΥΠΕΡΗΧΟΓΡΑΦΙΑ**
24-29 ΙΟΥΝΙΟΥ 2012 - ΑΛΕΞΑΝΔΡΟΥΠΟΛΗ
*Πανεπιστημιακό Νοσοκομείο Αλεξανδρούπολης-
 Alexander Beach Hotel & Convention Center*

ΜΟΡΙΟΔΟΤΗΣΗ UEMS-EACCME CREDITS = 25
ΜΗΝΥΜΑ ΔΣ ΕΝΕ

Η Ε.Ν.Ε. στα πλαίσια της συνεχιζόμενης εκπαίδευσης αποφάσισε την διοργάνωση θερινών σχολείων ξεκινώντας από το φετινό καλοκαίρι, με στόχο την πρακτική άσκηση σε αντικείμενα με ιδιαίτερο ενδιαφέρον, στα πρότυπα της διοργάνωσης αντίστοιχων “summer school” του εξωτερικού.

Το 1^ο θερινό σχολείο της ΕΝΕ αφορά το Οξύ Αγγειακό Εγκεφαλικό Επεισόδιο. Στόχος είναι μία διαδραστική εκπαίδευση εστιασμένη σε πρακτικά θέματα κλινικής εκτίμησης, εργαστηριακής διερεύνησης και θεραπευτικών επιλογών.

Το σχολείο θα πραγματοποιηθεί στην Αλεξανδρούπολη από 24-29 Ιουνίου 2012. Κάθε εκπαιδευτική ημέρα θα περιλαμβάνει θεωρητικό πρόγραμμα, πρακτική εξάσκηση και ζωντανή παρακολούθηση σε πραγματικό χρόνο διαγνωστικών εξετάσεων καθώς και εκπαίδευση με διαδραστικά ηλεκτρονικά μέσα.

Καλή παρακολούθηση.

ΟΡΓΑΝΩΣΗ

Διοικητικό Συμβούλιο ΕΝΕ

Πρόεδρος: Ν. Αρτέμης
 Αντιπρόεδρος: Κ. Σιτζόγλου
 Γ.Γραμματέας: Κ. Βαδικόλιας
 Ταμίας: Α. Αβραμίδης
 Μέλη: Ι. Ευδοκίμης
 Κ. Κυλιτηρέας
 Ν. Τριανταφύλλου

Γραμματεία - πληροφορίες:
 Γ. Τυγκάρκη
 Τηλ.: 210 7247056
 Fax: 210 7247556
 email: info@enee.gr

Τοπική Οργανωτική Επιτροπή- εκπαιδευτές-ομιλητές

Νευρολογική Κλινική ΔΠΘ
 Διευθύντρια: Χ. Πιπερίδου, Καθηγήτρια Νευρολογίας ΔΠΘ
 Ι. Ηλιόπουλος, Αν Καθηγητής Νευρολογίας ΔΠΘ
 Κ. Βαδικόλιας, Επικ Καθηγητής Νευρολογίας ΔΠΘ
 Γ. Τσιβγούλης, Λέκτορας Νευρολογίας ΔΠΘ

Με τη συνεργασία του:
 Ακτινολογικού Εργαστηρίου ΔΠΘ
 Διευθυντής: Π. Πρασόπουλος, Καθηγητής Ακτινολογίας ΔΠΘ
 Π. Αργυροπούλου, Διευθύντρια ΕΣΥ, ΓΠΝΑ
 Μ. Μαντατζής, Λέκτορας Ακτινολογίας ΔΠΘ

Με τη συμμετοχή των:
 Μ. Λαζαρίδης, Καθηγητής Αγγειοχειρουργικής ΔΠΘ
 Χ. Αντώνη, Επικ Καθηγητής Παθολογίας ΔΠΘ
 Γ. Χαλικιάς, Λέκτορας Καρδιολογίας ΔΠΘ
 Δ. Ματζάρης, Λέκτορας Ν 407, ΔΠΘ

Αίθουσες: - Alexander beach hotel & convention center, Alexandroupolis
 - Αίθουσα εκπαίδευσης Νευρολογικής Κλινικής ΔΠΘ, κτίριο 3, 2^{ος} όροφος ΠΓΝΑ/αμφιθέατρο ΠΓΝΑ
 - Αίθουσα εκπαίδευσης Ακτινολογικού Εργαστηρίου, Ισόγειο κτίριο 1, ΠΓΝΑ

ΠΡΟΓΡΑΜΜΑ

Κυριακή 24/6/2012

Αφίξεις- τακτοποίηση στο ξενοδοχείο

19.00 Welcome reception
 19.30 Εισαγωγική Διάλεξη : Ιστορική εξέλιξη στην αντιμετώπιση του ΑΕΕ
 Ν. Αρτέμης
 20.00 Παρουσίαση προγράμματος, τρόπου εργασίας
 Καθορισμός ομάδων εργασίας

Convention Center – Alexander Beach Hotel

Δευτέρα 25/6/2012 (αίθουσα ξενοδοχείου)

09.30- 11.30 ΘΕΩΡΙΑ 1
ΒΑΣΙΚΕΣ ΑΡΧΕΣ –ΔΙΑΦΟΡΙΚΗ ΔΙΑΓΝΩΣΗ
 09.30 -10.00 Βασικές αρχές στη διάγνωση & Εντοπιστική
 Ι Ηλιόπουλος
 10.00 – 10.30 Διαφορική διάγνωση οξέος ΑΕΕ
 Ι Ηλιόπουλος
11.30-12.00 ΔΙΑΛΕΙΜΜΑ - ΚΑΦΕ
12.00-14.00 ΔΙΑΔΡΑΣΤΙΚΟ 1
ΚΛΙΜΑΚΕΣ ΕΚΤΙΜΗΣΗΣ- ΤΕΣΤ –ΠΡΑΚΤΙΚΗ- VIDEO-εξάσκηση
 12.00-12.30 Εξοικείωση με το σύστημα διαδραστικής συμμετοχής – test events
 Κ Βαδικόλιας
 12.30-13.00 Συμπτωματολογία οξέος ΑΕΕ
 Κ Βαδικόλιας
 13.00-14.30 Κλίμακες εκτίμησης .
 Παρουσίαση – βίντεο.
 Διαδραστική (interactive) εξάσκηση
 Κ Βαδικόλιας – Δ Ματζάρης
14.30-15.00 ΕΛΑΦΡΥ ΓΕΥΜΑ
15.00-16.00 ΘΕΩΡΙΑ 2
ΑΘΗΡΟΘΡΟΜΒΩΤΙΚΗ ΝΟΣΟΣ
 15.00-15.30 Η Έννοια και παθοφυσιολογία της αθηροθρόμβωσης
 Χ Αντώνη
 15.30-16.00 Έχει θέση η επιθετική αγωγή με στατίνες στην οξεία φάση του ΑΕΕ?
 Χ Αντώνη
 16.00- **ΕΛΕΥΘΕΡΟΣ ΧΡΟΝΟΣ**

ΠΡΟΓΡΑΜΜΑ

Τρίτη 26/6/2012 (αίθουσα ξενοδοχείου)

- 09.30-11.30 ΘΕΩΡΙΑ 3**
Ο ΑΣΘΕΝΗΣ ΣΤΟ ΤΕΠ – ΕΝΕΡΓΕΙΕΣ- ΚΑΡΔΙΟΛΟΓΙΚΗ ΕΚΤΙΜΗΣΗ
 09.30-10.30 Ο Ασθενής στο ΤΕΠ –πρώτες ενέργειες-Ρύθμιση της ΑΠ στο ΤΕΠ, Λίστα ελέγχου ενεργειών σε ασθενή υποψήφιο για θρομβόλυση
 Γ Τσιβγούλης
 11.00-11.30 Καρδιά και οξύ ΑΕΕ
 Γ Χαλικιάς
- 11.30-12.00 **ΔΙΑΛΕΙΜΜΑ- ΚΑΦΕΣ**
- 12.00-14.00 ΘΕΩΡΙΑ 4**
ΘΡΟΜΒΟΛΥΣΗ
 12.00-12.45 Από την θεωρία στην πράξη –I/ Ενδείξεις – Αντενδείξεις
 Γ Τσιβγούλης
 13.00-13.45 Από την θεωρία στην πράξη –II/ Πρακτικά θέματα –ειδικές εφαρμογές
 Γ Τσιβγούλης
- 14.00-15.00 ΕΛΑΦΡΥ ΓΕΥΜΑ**
15.00-16.00 ΔΙΑΔΡΑΣΤΙΚΟ 2
 e-εφαρμογές – υπολογισμός δόσεων
 Κ Βαδικόλιας – Γ Τσιβγούλης – Δ Ματζάρης
- 16.00- ΕΛΕΥΘΕΡΟΣ ΧΡΟΝΟΣ**

Τετάρτη 27/6/2012 (Πανεπιστημιακό Νοσοκομείο* - αίθουσα Ακτινολογικού Εργ.)
 09.00- Αναχώρηση από το ξενοδοχείο

Πρόγραμμα σε συνεργασία με το Εργαστήριο Ακτινολογίας ΔΠΘ

- 10.15-10.45 ΘΕΩΡΙΑ 5**
ΑΠΕΙΚΟΝΙΣΗ ΣΤΟ ΟΞΥ ΑΕΕ – Μέθοδοι απεικόνισης & ευρήματα
 Β Αργυροπούλου
- 11.00-12.00 ΔΙΑΔΡΑΣΤΙΚΟ 3**
 ΠΑΡΟΥΣΙΑΣΗ ΠΕΡΙΣΤΑΤΙΚΩΝ –ΕΝΕΡΓΟΣ ΣΥΜΜΕΤΟΧΗ ΣΥΜΜΕΤΕΧΟΝΤΩΝ
 Π Αργυροπούλου –Μ Μαντατζής
- 12.00-12.30 ΔΙΑΛΛΕΙΜΑ
- 12.30-13.30 **ΔΙΑΔΡΑΣΤΙΚΟ 4**
ΠΑΡΑΚΟΛΟΥΘΗΣΗ ΔΙΕΝΕΡΓΕΙΑΣ ΨΗΦΙΑΚΗΣ ΑΓΓΕΙΟΓΡΑΦΙΑΣ – ΕΡΩΤΗΣΕΙΣ- ΣΥΖΗΤΗΣΗ*
 (κυκλική εναλλαγή συμμετεχόντων ανά ομάδες – υποομάδες)
 Μ Μαντατζής
- 14.00-15.00 **ΘΕΩΡΙΑ 5- ΔΙΑΔΡΑΣΤΙΚΟ 5**
 ΕΝΔΕΙΞΕΙΣ ΕΝΔΑΡΤΗΡΙΑΚΗΣ ΘΡΟΜΒΟΛΥΣΗΣ –ΒΙΝΤΕΟ
 Μ Μαντατζής
- 15.30 ΜΕΤΑΦΟΡΑ ΣΤΟ ΞΕΝΟΔΟΧΕΙΟ – ΕΛΑΦΡΥ ΓΕΥΜΑ

Το πρόγραμμα μπορεί να μεταβληθεί – επιμηνυνθεί ανάλογα της πραγματικής κατάστασης (διάρκεια εξέτασης, τυχόν επεμβατικής αντιμετώπισης κλπ)

ΠΡΟΓΡΑΜΜΑ

Πέμπτη 28/6/2012 (Πανεπιστημιακό Νοσοκομείο*- αίθουσα Νευρολογικής Κλιν.) -1

09.30-10.30 ΘΕΩΡΙΑ 6

ΝΕΥΡΟΥΠΕΡΗΧΟΓΡΑΦΙΑ –ΒΑΣΙΚΕΣ ΑΡΧΕΣ –ΕΦΑΡΜΟΓΕΣ ΣΤΟ ΟΞΥ ΑΕΕ

09.30-10.00 Βασικές αρχές, τεχνικές & εφαρμογές στο οξύ ΑΕΕ – εξωκράνιο υπερηχογράφημα
I Ηλιόπουλος

10.00-10.30 Βασικές αρχές, τεχνικές & εφαρμογές στο οξύ ΑΕΕ- διακρανικό υπερηχογράφημα
Κ Βαδικόλιας

10.30-12.00 ΔΙΑΔΡΑΣΤΙΚΟ 6

Παρουσίαση περιστατικών - “Hands-On” ΕΝΕΡΓΟΣ ΣΥΜΜΕΤΟΧΗ ΣΤΗ ΔΙΕΝΕΡΓΕΙΑ ΔΙΑΓΝΩΣΤΙΚΟΥ ΝΕΥΡΟΥΠΕΡΗΧΟΓΡΑΦΙΚΟΥ ΕΛΕΓΧΟΥ

10.30-12.00 Παρουσίαση περιστατικών – βίντεο - υπερηχογραφικές καταγραφές

Γ Τσιβγούλης
Σχολιασμός: Ν Αρτέμης

12.00-12.30 Η μελέτη της φλεβικής κυκλοφορίας εξωκράνια και ενδοκράνια
Γ Τσιβγούλης

ΔΙΑΛΕΙΜΜΑ

Πέμπτη 28/6/2012 (Πανεπιστημιακό Νοσοκομείο*- αίθουσα Νευρολογικής Κλιν.) - 2

13.00-15.00 ΔΙΑΔΡΑΣΤΙΚΟ 7

Hands-on ζωντανή άσκηση σε υπερηχογραφικά μηχανήματα

(ανά ομάδες παρακολούθηση και διενέργεια εξετάσεων)

ΖΩΝΤΑΝΗ ΠΑΡΑΚΟΛΟΥΘΗΣΗ ΣΕ ΠΡΑΓΜΑΤΙΚΟ ΧΡΟΝΟ TCD-BUBBLE STUDY

Εξωκράνιο Υπερηχογράφημα

Γ Τσιβγούλης (ομάδα Α1) 13.00-13.45

I. Ηλιόπουλος (ομάδα Α2) 13.45-14.30

Ενδοκράνιο Υπερηχογράφημα

Κ Βαδικόλιας (ομάδα Α2) 13.00-13.45

Γ Τσιβγούλης (ομάδα Α1) 13.45-15.00

15.00 ΜΕΤΑΦΟΡΑ ΣΤΟ ΞΕΝΟΔΟΧΕΙΟ – ΕΛΑΦΡΥ ΓΕΥΜΑ

16.00-17.30 ΘΕΩΡΙΑ 7 (αίθουσα ξενοδοχείου)

16.00-16.30 STROKE UNITS –Οργάνωση, όφελος

Γ Τσιβγούλης

16.30-17.30 ΠΑΡΟΥΣΙΑΣΗ GUIDELINES

16.30-17.00 - ΟΞΥ ΑΕΕ

Γ Τσιβγούλης

17.00-17.30 ΔΕΥΤΕΡΟΓΕΝΗΣ ΠΡΟΛΗΨΗ

α. Αθηροθρομβωτικό ΑΕΕ/Νόσος μικρών αγγείων

I Ηλιόπουλος

17.30-18.00 Β. Καρδιοεμβολικό ΑΕΕ

Κ Βαδικόλιας

Παρασκευή 29/6/2012 (αίθουσα ξενοδοχείου)

09.30- 10.00 ΘΕΩΡΙΑ 8

ΕΝΔΕΙΞΕΙΣ ΑΜΕΣΗΣ ΑΓΓΕΙΟΧΕΙΡΟΥΡΓΙΚΗΣ ΑΝΤΙΜΕΤΩΠΙΣΗΣ, ΥΠΑΡΧΟΥΝ?

M Λαζαρίδης

10.30-12.00 ΔΙΑΔΡΑΣΤΙΚΟ 8

ΕΡΩΤΗΣΕΙΣ-ΑΠΑΝΤΗΣΕΙΣ

ΔΟΚΙΜΑΣΙΑ ΓΝΩΣΕΩΝ “ΑΕΕ-BOWL” (δοκιμασία ερωτήσεων πολλαπλής επιλογής ανά ομάδες)

12.00- **ΑΝΑΚΕΦΑΛΑΙΩΣΗ-ΣΥΜΠΕΡΑΣΜΑΤΑ- ΑΝΑΧΩΡΗΣΗ**